

# RadFlash

手術用の電子ポケット線量計



HDMI 通信で手術室のモニター上にリアルタイムに被ばく線量を表示

## 外科用X線撮影装置向けの個人線量計 RadFlash

RadFlash は、手術で使われる放射線用に開発された医療従事者のための小型線量計です。最大10台の線量計の測定値を、手術室のモニターにリアルタイムで表示することができます。手術室にいるメンバー全員が胸ポケットや手首に線量計を身につけることで、どの作業者がもっと被ばくしているのかを手術中にリアルタイムで把握でき、医療従事者の被ばく量を効果的に抑えることが可能になります。

### 全員の被ばく量をリアルタイム表示

手術室に設置したパソコンモニターに最大 10 台の線量率・積算線量を表示できます。



### 特徴

- ・画像下手術、血管造影による手術での使用
- ・医療従事者の被ばく量のコンピューターで管理
- ・HDMI 通信で手術室のモニター上にリアルタイムに被ばく線量を表示



☎️ ワイヤレス充電器 (オプション)

# 外科用X線撮影装置向けの個人線量計 RadFlash

## 仕様

検出器	ガイガーカウンター		
線量率の測定範囲	0.1 $\mu$ Sv/h ~ 1 Sv/h		
線量率の測定精度	$\pm$ 15%		
積算線量の測定範囲	1 $\mu$ Sv ~ 10 Sv		
積算線量の測定精度	$\pm$ 15%		
エネルギー範囲	15 keV ~ 1.5 MeV		
エネルギー応答範囲 (0.662 MeV 137-Cs 比)	-29% ~ +45%		
最小パルス放射線の照射時間	0.002 秒		
メモリ	6,000ポイント	防水・防塵	IP67
アラーム	音・光	落下試験	1.5m
通信	Bluetooth 4.0	寸法	63 x 50 x 18 mm
電源	充電式	重さ	50 g
稼働時間	<ul style="list-style-type: none"> <li>Bluetooth (OFF時) : 2ヶ月(線量率 0.3 <math>\mu</math>Sv/h 以下)</li> <li>Bluetooth (ON時) : 10日(線量率 0.3 <math>\mu</math>Sv/h 以下)</li> <li>Bluetooth (ON時) : 8時間(線量率 1 Sv/h 以下)</li> </ul>		動作条件
		温度	-10°C ~ +50°C
		気圧	84 kPa ~ 106.7 kPa
		湿度	98%まで35°C以下

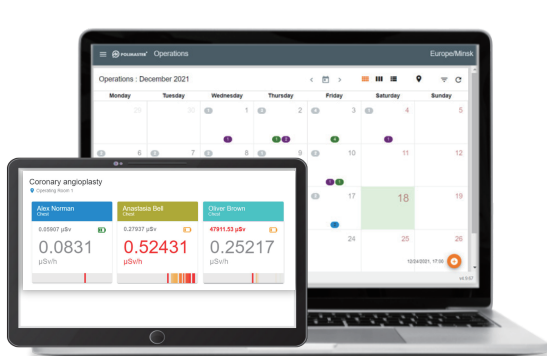

PM531 システム

術者チームの線量をリアルタイムで把握



スマートフォン接続

測定値の表示と保存データの確認

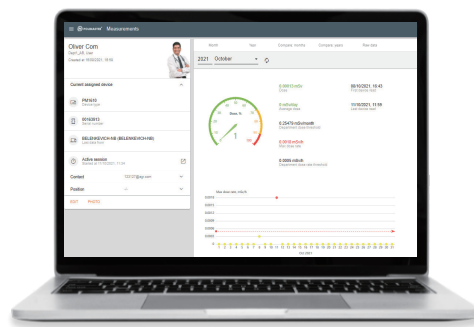

PM530 システム

長期的な被ばくデータの一括管理

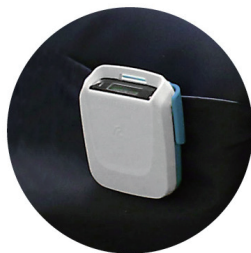

3つのクリップ、シリコンバンドが付属しています。

# 外科用X線撮影装置向けの個人線量計 RadFlash

## 使用例

手術中の作業者、患者の線量計をリアルタイムで把握できます。  
線量計は Bluetooth 接続で 10m 程度の距離まで接続できます。

